

| | |
|---|---|
| Unidad Administrativa | DEPARTAMENTO DE CONTABILIDAD |
| Población referencia | 137,435 personas |
| Población potencial | 137,435 personas |
| Población objetivo | 137,435 personas |
| Datos duros | Hallazgos principales en la búsqueda documental |
| | |
| Fuentes de los datos duros | |
| Trabajo de campo | Hallazgos principales del trabajo de campo |
| | |
| Revisión de sistemas o información interna del Ayuntamiento | Hallazgos principales de los sistemas o información propia |
| | |

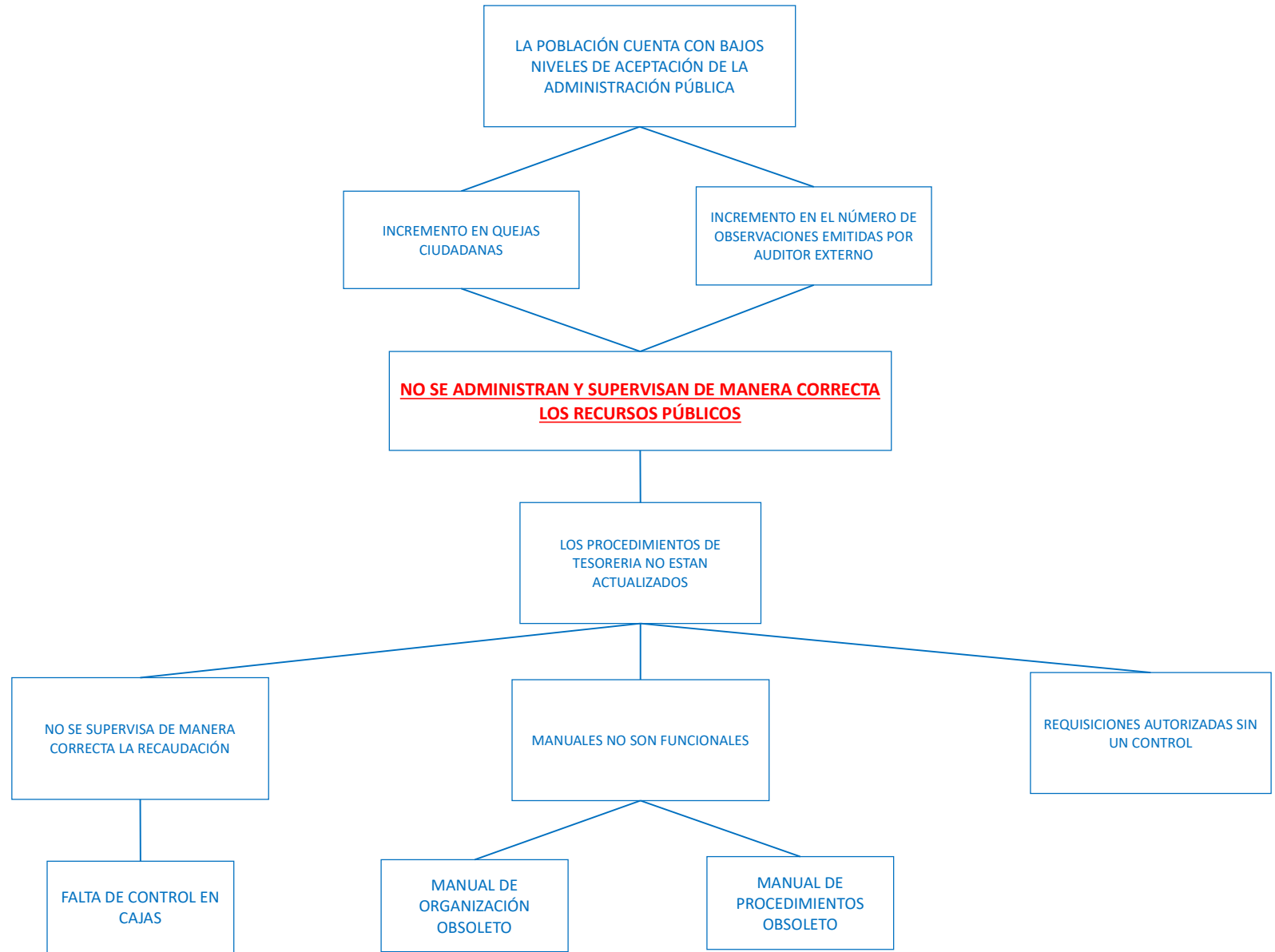

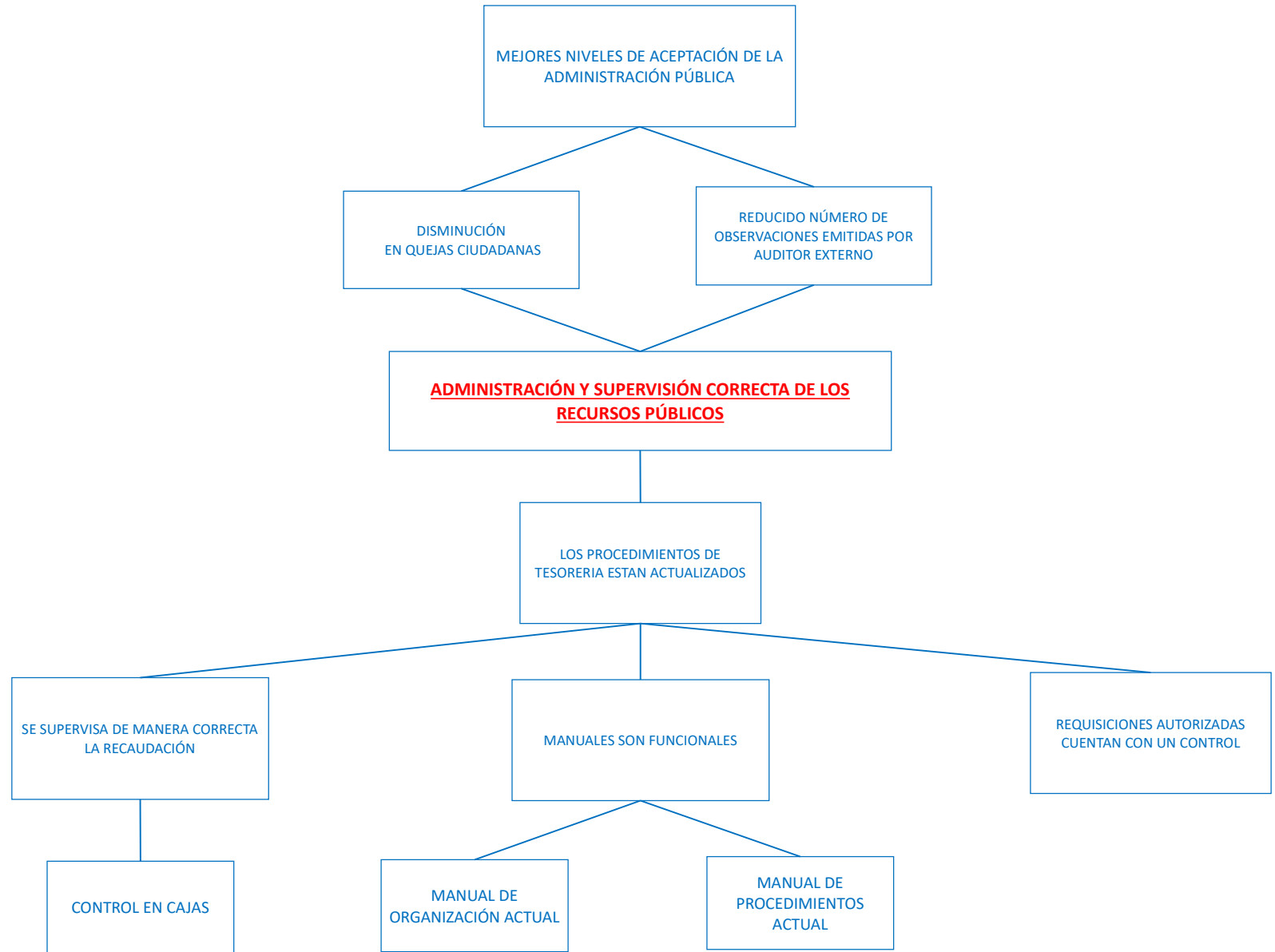

MATRIZ DE INDICADORES DE RESULTADOS 2022

| RESUMEN NARRATIVO | INDICADORES | | | | MEDIOS DE VERIFICACIÓN | SUPUESTOS | |
|------------------------------------|---|---------------------------------------|---|-------------------|------------------------|--|--|
| | NOMBRE | FÓRMULA | LÍNEA BASE | META | | | |
| FIN (Dirección de Ingresos) | Contribuir a incrementar en 5.5% los ingresos del Ayuntamiento mediante una campaña de recaudo en todas las fuentes de financiamiento | Variación porcentual de recaudación | $((\text{Ingresos por todas las fuentes de financiamiento 2022}/\text{Ingresos por todas las fuentes de financiamiento 2021})-1)*100$ | \$ 462,982,646.73 | \$ 488,446,692.30 | Tabla comparativa de ingresos por fuente de financiamiento 2021-2022 | La población acude a pagar sus obligaciones y se reciben en tiempo y forma otras fuentes de financiamiento |
| PROPÓSITO (Contabilidad) | La población de Cuautlancingo tiene una inversión de los recursos recaudados | Índice de gasto de los recursos | $(\text{Recursos invertidos}/\text{Recursos recaudados})*100$ | 100% | 70% | Reporte del sistema contable | Los recursos fiscales se invierten |
| COMPONENTE 1 | Pagos realizados | Porcentaje de pagos realizados | $(\text{Pagos realizados}/\text{Pagos solicitados})*100$ | 100% | 100% | Archivo de la Tesorería Municipal | Existe coordinación entre las unidades administrativas |
| ACTIVIDAD 1 | Realizar 4 supervisiones de las áreas recaudadoras en coordinación con la Dirección de Ingresos | | | | | Reporte de supervisión | Existe coordinación entre las unidades administrativas |
| ACTIVIDAD 2 | Realizar 4 etapas de validación de requisiciones | | | | | Base de datos de validación de requisiciones | Existe coordinación entre las unidades administrativas |
| ACTIVIDAD 3 | Realizar 4 etapas de pagos de bienes y servicios de diversos conceptos | | | | | Base de datos de registro de pagos emitidos por la Tesorería | Existe coordinación entre las unidades administrativas |
| ACTIVIDAD 4 | Realizar 1 pago de la deuda pública 2021 (Bajo Demanda) | | | | | Base de datos de registro de pagos emitidos por la Tesorería | Existe coordinación entre las unidades administrativas |
| ACTIVIDAD 5 | Realizar 1 pago para la adquisición de parque vehicular (Bajo Demanda) | | | | | Base de datos de registro de pagos emitidos por la Tesorería | Existe coordinación entre las unidades administrativas |
| ACTIVIDAD 6 | Realizar 12 pagos de las aportaciones a juntas auxiliares e inspectorías | | | | | Base de datos de registro de pagos emitidos por la Tesorería | Existe coordinación entre las unidades administrativas |
| ACTIVIDAD 7 | Realizar 12 pagos de los gastos de operación de la Tesorería Municipal | | | | | Base de datos de registro de pagos emitidos por la Tesorería | Existe coordinación entre las unidades administrativas |

FORMATO DE PROGRAMACIÓN 2022**UNIDAD ADMINISTRATIVA****Tesorería Municipal****ACTIVIDAD****PROGRAMACIÓN
PRIMER TRIMESTRE****PROGRAMACIÓN
SEGUNDO TRIMESTRE****PROGRAMACIÓN
TERCER TRIMESTRE****PROGRAMACIÓN
CUARTO TRIMESTRE****TOTAL**

Realizar 4 supervisiones de las áreas recaudadoras en coordinación con la Dirección de Ingresos

1

1

1

1

4

Realizar 4 etapas de validación de requisiciones

1

1

1

1

4

Realizar 4 etapas de pagos de bienes y servicios de diversos conceptos

1

1

1

1

4

Realizar 1 pago de la deuda pública 2021 (Bajo Demanda)

1

1

Realizar 1 pago para la adquisición de parque vehicular (Bajo Demanda)

1

1

Realizar 12 pagos de las aportaciones a juntas auxiliares e inspectorías

3

3

3

3

12

Realizar 12 pagos de los gastos de operación de la Tesorería Municipal

3

3

3

3

12